

Pfingst-Exkursion 2018

Griechenland

20. bis 26. Mai 2018

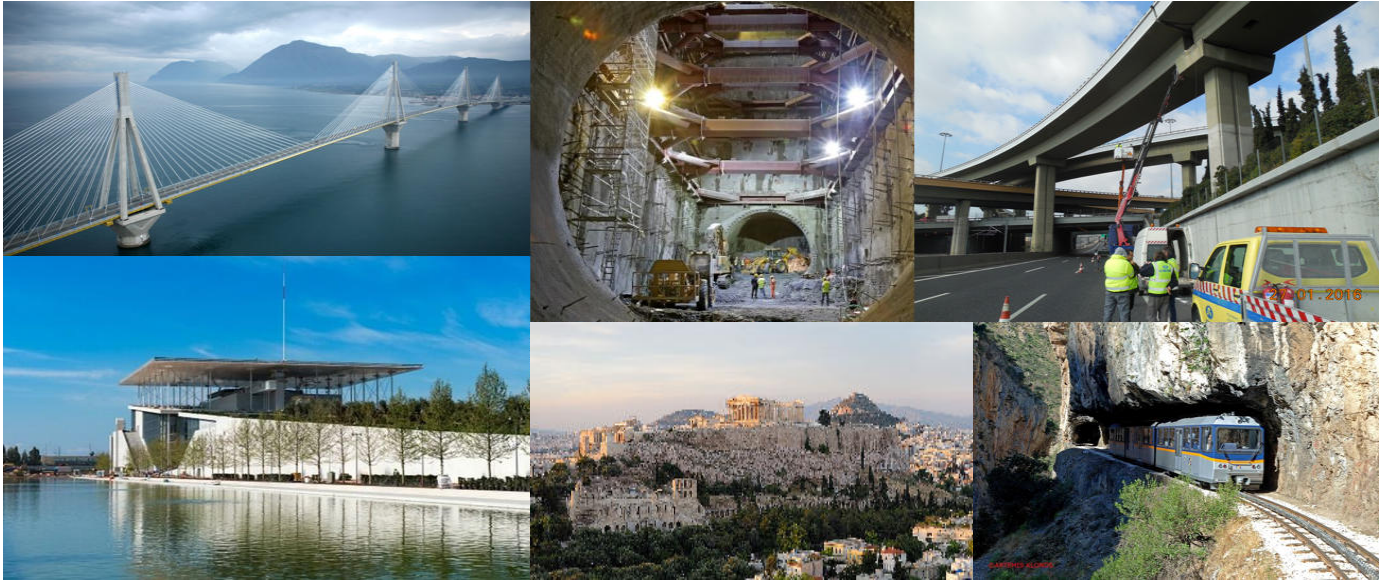

Entlang antiker Pfade und moderner Verkehrswege, zwischen pulsierenden Städten und mystischer Natur findet die diesjährige Pfingst-Exkursion statt. Unser Institut bietet Studierenden des **Schwerpunktes Mobilität und Infrastruktur** an, uns auf dieser Reise auf den Spuren der Entstehung der westlichen Zivilisation zu begleiten.

Anmeldung:

- Über Onlineformular auf www.ise.kit.edu (Anmeldebeginn: Freitag 16.02.2018, 18 Uhr)
- Masterstudierende im Studiengang Mobilität und Infrastruktur bzw. dem entsprechenden Schwerpunkt im Masterstudiengang Bauingenieurwesen werden in der Reihenfolge des Eingangs der Anmeldung bevorzugt berücksichtigt; einige Plätze stehen bei Bedarf auch für Bsc.-Studierende ab dem 5. Fachsemester mit besonderem Interesse an diesem Schwerpunkt zur Verfügung.
- Kostenbeitrag: 200 bis max. 250 € (200 € sind nach erfolgter vorläufiger Zusage im Sekretariat des ISE bis zum 01.03.2018 zu entrichten, da für die Flüge konkrete Teilnehmernamen benannt werden müssen)
- Die Teilnahme an einer Vorbesprechung ist verpflichtend. Der Termin innerhalb der Vorlesungszeit April/Mai 2018 wird rechtzeitig bekannt gegeben.

Weitere Informationen:

Dipl.-Ing. Sebastian Schweiger, Tel. 608-42243, sebastian.schweiger@kit.edu
Nikolaos Rousiamanis, M.Sc., Tel. 608-42245, nikolaos.rousiamanis@kit.edu

Verantwortlich:

Dr.-Ing. Matthias Zimmermann